

Gem. Geisenfeld  
Lkr. Pfaffenhofen a.d.Ilm  
Reg.-Bez. Oberbayern

2,0 Km  
1,8 Km  
1,6 Km  
1,4 Km  
1,2 Km  
1,0 Km  
0,8 Km  
0,6 Km  
0,4 Km  
0,2 Km  
0,0 Km

Anschl.-Blatt 02	gezeichnet: 31.07.2014, DSCH, Dr. H. M. Schober GmbH
	geprüft: 31.07.2014, UM, Dr. H. M. Schober GmbH

<b>Leitung</b> Vorzugstrasse Varianten  <b>Untersuchungsraum</b> 100 m Korridor 300 m Korridor	<b>Verwaltungsgrenzen</b> Gemeinde Landkreis Regierungsbezirk  <b>Kulturgüter</b> Naturdenkmal Geschützter Landschaftsbestandteil	<b>Geotope</b> Geotope Kulturelle Einrichtung Baudenkmäler Bodendenkmäler Bodendenkmäler Verdachtsflächen Landschaftsprägende Denkmäler Geschützter Landschaftsbestandteil Naturdenkmal	<b>Sachgüter</b> Abbau von Bodenschätzen Abbau von Bodenschätzen geplant Bannwald (Art. 11 BayWaldG) Wald	<b>Landwirtschaftliche Nutzung</b> Ackerland, allgemein Hopfen Grünland, allgemein Baumschule Obstanbaufläche
--	--	---	---	--

Plan-Berichtigungen		
Revision	Datum	Freigeb.

Planverfasser	Dr. H. M. Schober <small>Geotechnik &amp; Umwelttechnik</small>	Vorhabensträger	Open Grid Europe The Gas Wheel
<b>Loopleitung Forchheim - Finsing "LFF"</b>			
Bundesland:	Bayern	Projkt.-Nr. LB 13065	Leitungs-Nr.: 026/411/000
Reg-Bez.:	Niederbayern, Oberbayern	Komm.Nr. OGE	Revision 00
Landkreise:	Pfaffenhofen a.d.Ilm, Kelheim	Maßstab 1:25.000	Blatt-Nr. 03
Umweltverträglichkeitsstudie Schutzgüter Kultur- und Sachgüter Bestand		Dokumenten Nr. OGE.TLN.05.0064.13065	
Geobasisdaten © Bayerische Vermessungsverwaltung 2014			

Anschl.-Blatt 04

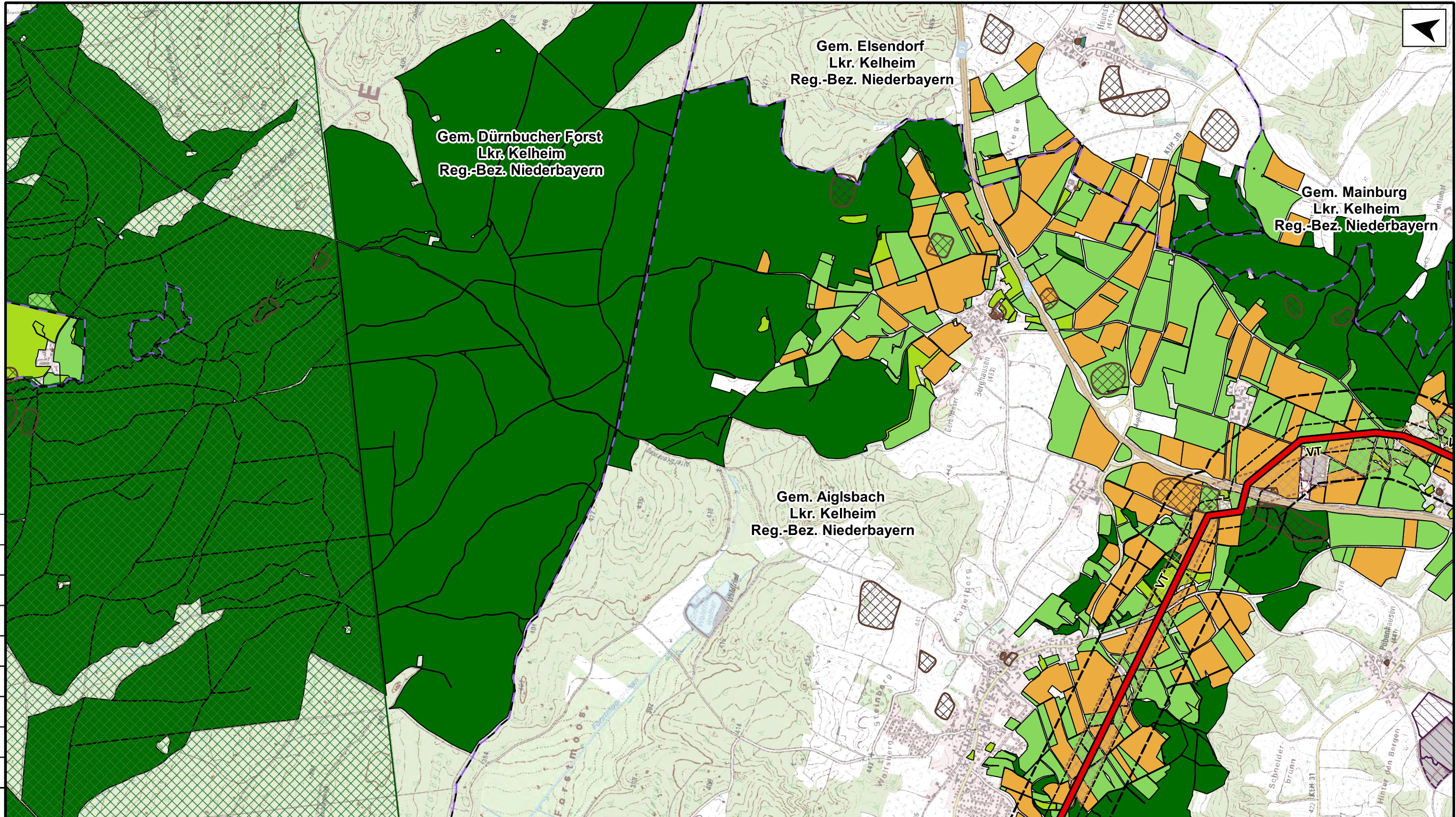

Anschl.-Blatt 03	Prüfungen	gezeichnet: 31.07.2014, DSCH, Dr. H. M. Schober GmbH	geprüft: 31.07.2014, UM, Dr. H. M. Schober GmbH	freigegeben: 07.08.2014, Sanzenbacher, Open Grid Europe GmbH
------------------	-----------	--	---	--

<b>Leitung</b> Vorzugstrasse Varianten  <b>Untersuchungsraum</b> 100 m Korridor 300 m Korridor	<b>Verwaltungsgrenzen</b> Gemeinde Landkreis Regierungsbezirk  <b>Kulturgüter</b> Naturdenkmal Geschützter Landschaftsbestandteil	<b>Sachgüter</b> Abbau von Bodenschätzen Abbau von Bodenschätzen geplant Bannwald (Art. 11 BayWaldG) Wald  <b>Geotope</b> Geotope Kulturelle Einrichtung Baudenkmäler Bodendenkmäler Bodendenkmäler Verdachtsflächen Landschaftsprägende Denkmäler Geschützter Landschaftsbestandteil Naturdenkmal	<b>Landwirtschaftliche Nutzung</b> Ackerland, allgemein Hopfen Grünland, allgemein Baumschule Obstanbaufläche
--	--	--	--

Plan-Berichtigungen		
Revision	Datum	Freigeb.

<b>Planverfasser</b> 	<b>Vorhabensträger</b> 
<b>Loopleitung Forchheim - Finsing "LFF"</b>	
Bundesland: Bayern Reg-Bez.: Niederbayern	Komm.Nr. OGE Maßstab 1:25.000
Landkreise: Kelheim	Leitungs-Nr.: 026/411/000 Revision 00 Blatt-Nr. 04
Umwelverträglichkeitsstudie Schutzgüter Kultur- und Sachgüter Bestand	
Dokumenten Nr. OGE.TLN.05.0065.13065	

Geobasisdaten © Bayerische Vermessungsverwaltung 2014

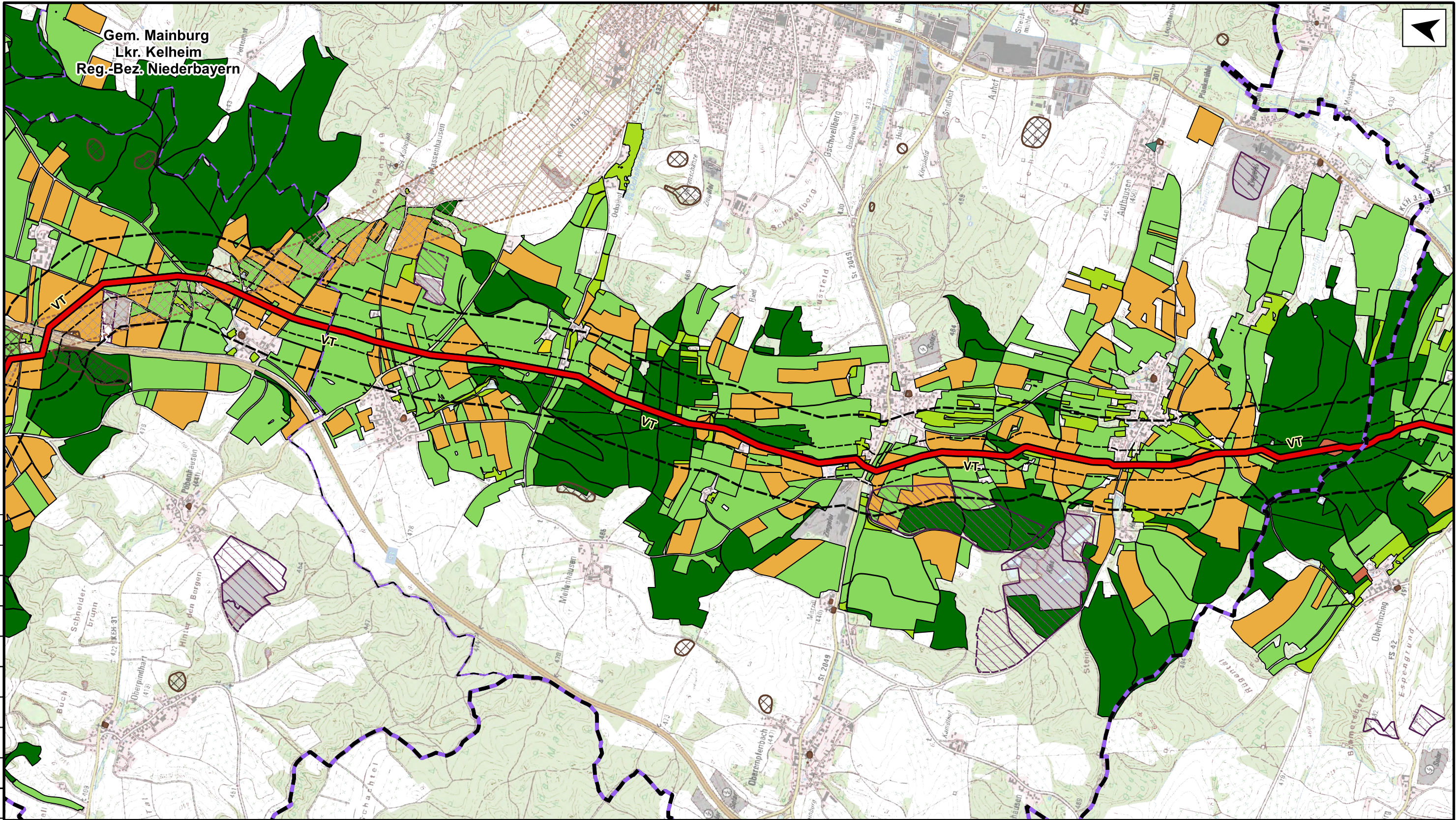

Gem. Mainburg  
Lkr. Kelheim  
Reg.-Bez. Niederbayern

2,0 Km  
1,8 Km  
1,6 Km  
1,4 Km  
1,2 Km  
1,0 Km  
0,8 Km  
0,6 Km  
0,4 Km  
0,2 Km  
0,0 Km

Leitung		Vorzugstrasse
		Varianten
Untersuchungsraum		100 m Korridor
		300 m Korridor
Verwaltungsgrenzen		Gemeinde
		Landkreis
		Regierungsbezirk
Kulturgüter		Naturdenkmal
		Geschützter Landschaftsbestandteil
		Naturdenkmal

	Geotope
	Kulturelle Einrichtung
	Baudenkmäler
	Bodendenkmäler
	Bodendenkmäler Verdachtsflächen
	Landschaftsprägende Denkmäler
	Geschützter Landschaftsbestandteil
	Naturdenkmal

	Abbau von Bodenschätzen
	Abbau von Bodenschätzen geplant
	Bannwald (Art. 11 BayWaldG)
	Wald

	Ackerland, allgemein
	Hopfen
	Grünland, allgemein
	Baumschule
	Obstanbaufläche

Plan-Berichtigungen		
Revision	Datum	Freigeb.

Planverfasser		Vorhabensträger		
<b>Loopleitung Forchheim - Finsing "LFF"</b>				
Bundesland:	Bayern	Proj.-Nr. LB 13065	Leitungs-Nr.: 026/411/000	
Reg.-Bez.:	Niederbayern, Oberbayern	Komm.Nr. OGE	Revision 00	
Landkreise:	Freising, Pfaffenhofen a.d. Ilm, Kelheim	Maßstab 1:25.000	Blatt-Nr. 05	
Umweltverträglichkeitsstudie Schutzgüter Kultur- und Sachgüter Bestand		Dokumenten Nr. OGE.TLN.05.0066.13065		

Anschl.-Blatt 04

Prüfungen  
gezeichnet: 31.07.2014, DSCH, Dr. H. M. Schober GmbH  
geprüft: 31.07.2014, UM, Dr. H. M. Schober GmbH

freigegeben: 07.08.2014, Sanzenbacher, Open Grid Europe GmbH

Geobasisdaten © Bayerische Vermessungsverwaltung 2014

Anschl.-Blatt 06

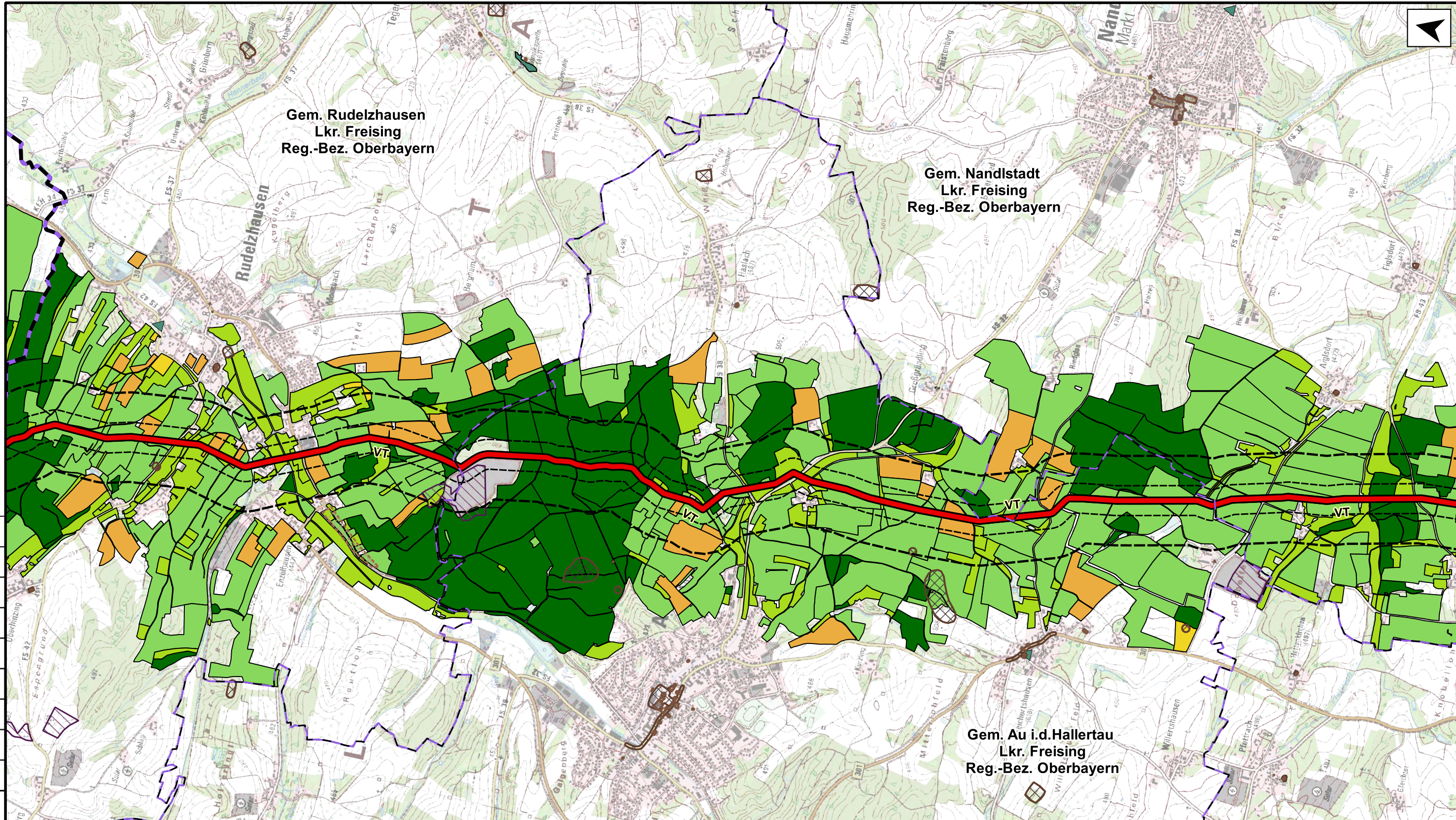

Gem. Rudelzhausen  
Lkr. Freising  
Reg.-Bez. Oberbayern

Gem. Nandlstadt  
Lkr. Freising  
Reg.-Bez. Oberbayern

Gem. Au i.d. Hallertau  
Lkr. Freising  
Reg.-Bez. Oberbayern

2,0 Km  
1,8 Km  
1,6 Km  
1,4 Km  
1,2 Km  
1,0 Km  
0,8 Km  
0,6 Km  
0,4 Km  
0,2 Km  
0,0 Km

Anschl.-Blatt 05	Prüfungen	gezeichnet: 31.07.2014, DSCH, Dr. H. M. Schober GmbH geprüft: 31.07.2014, UM, Dr. H. M. Schober GmbH
	freigegeben: 07.08.2014, Sanzenbacher, Open Grid Europe GmbH	

<b>Leitung</b> Vorzugstrasse Varianten <b>Untersuchungsraum</b> 100 m Korridor 300 m Korridor	<b>Verwaltungsgrenzen</b> Gemeinde Landkreis Regierungsbezirk <b>Kulturgüter</b> Naturdenkmal Geschützter Landschaftsbestandteil	<b>Geotope</b> Geotope Kulturelle Einrichtung Baudenkmäler Bodendenkmäler Bodendenkmäler Verdachtsflächen Landschaftsprägende Denkmäler Geschützter Landschaftsbestandteil Naturdenkmal	<b>Sachgüter</b> Abbau von Bodenschätzen Abbau von Bodenschätzen geplant Bannwald (Art. 11 BayWaldG) Wald	<b>Landwirtschaftliche Nutzung</b> Ackerland, allgemein Hopfen Grünland, allgemein Baumschule Obstanbaufläche
--	--	---	---	--

Plan-Berichtigungen		
Revision	Datum	Freigeb.

Planverfasser	Dr. H. M. Schober Geotechnik für Wasserbau und Wasserbau	Vorhabensträger	Open Grid Europe The Gas Wheel
<b>Loopleitung Forchheim - Finsing "LFF"</b>			
Bundesland:	Bayern	Proj.-Nr. LB 13065	Leitungs-Nr.: 026/411/000
Reg-Bez.:	Niederbayern, Oberbayern	Komm.Nr. OGE	Revision 00
Landkreise:	Freising, Kelheim	Maßstab 1:25.000	Blatt-Nr. 06
Umweltverträglichkeitsstudie Schutzgüter Kultur- und Sachgüter Bestand		Dokumenten Nr. OGE.TLN.05.0067.13065	

Geobasisdaten © Bayerische Vermessungsverwaltung 2014



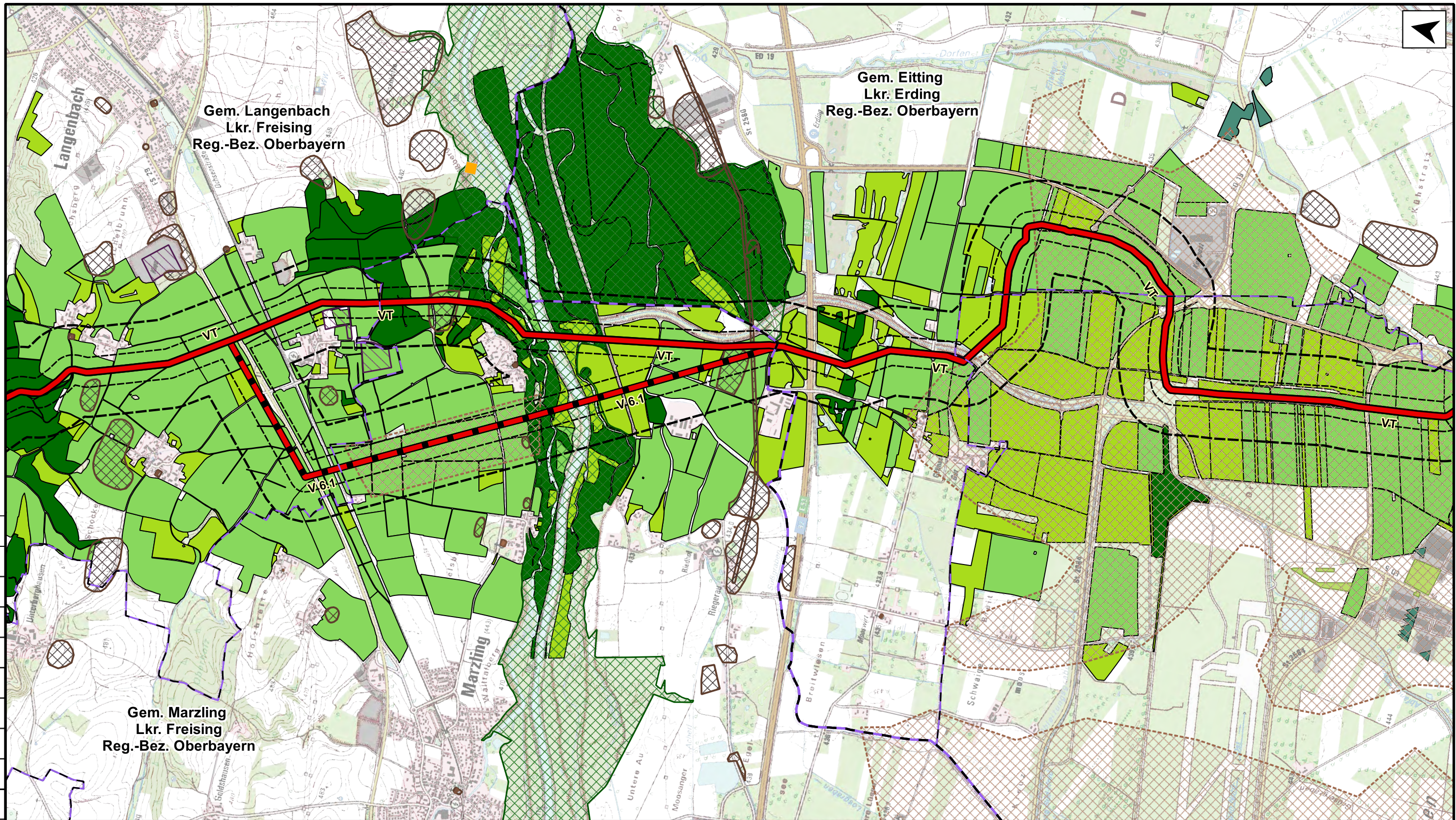

2,0 Km  
1,8 Km  
1,6 Km  
1,4 Km  
1,2 Km  
1,0 Km  
0,8 Km  
0,6 Km  
0,4 Km  
0,2 Km  
0,0 Km

Anschl.-Blatt 07	gezeichnet: 31.07.2014, DSCH, Dr. H. M. Schober GmbH
	geprüft: 31.07.2014, UM, Dr. H. M. Schober GmbH

<b>Leitung</b> Vorzugstrasse Varianten  <b>Untersuchungsraum</b> 100 m Korridor 300 m Korridor	<b>Verwaltungsgrenzen</b> Gemeinde Landkreis Regierungsbezirk  <b>Kulturgüter</b> Naturdenkmal Geschützter Landschaftsbestandteil	<b>Geotope</b> Geotope Kulturelle Einrichtung Baudenkmäler Bodendenkmäler Bodendenkmäler Verdachtsflächen Landschaftsprägende Denkmäler Geschützter Landschaftsbestandteil Naturdenkmal	<b>Sachgüter</b> Abbau von Bodenschätzen Abbau von Bodenschätzen geplant Bannwald (Art. 11 BayWaldG) Wald	<b>Landwirtschaftliche Nutzung</b> Ackerland, allgemein Hopfen Grünland, allgemein Baumschule Obstanbaufläche
--	--	---	---	--

Plan-Berichtigungen		
Revision	Datum	Freigeb.

<b>Planverfasser</b> Dr. H. M. Schober <small>Geotechnik &amp; Umwelttechnik</small>	<b>Vorhabensträger</b> Open Grid Europe The Gas Wheel	
<b>Loopleitung Forchheim - Finsing "LFF"</b>		
Bundesland: Bayern Reg-Bez.: Oberbayern	Projek.-Nr. LB 13065	Leitungs-Nr.: 026/411/000
Landkreise: Freising, Erding	Komm.Nr. OGE	Revision 00
Umweltverträglichkeitsstudie Schutzgüter Kultur- und Sachgüter Bestand		Maßstab 1:25.000
Dokumenten Nr. OGE.TLN.05.0069.13065		
freigegeben: 07.08.2014, Sanzenbacher, Open Grid Europe GmbH		Blatt-Nr. 08

Geobasisdaten © Bayerische Vermessungsverwaltung 2014



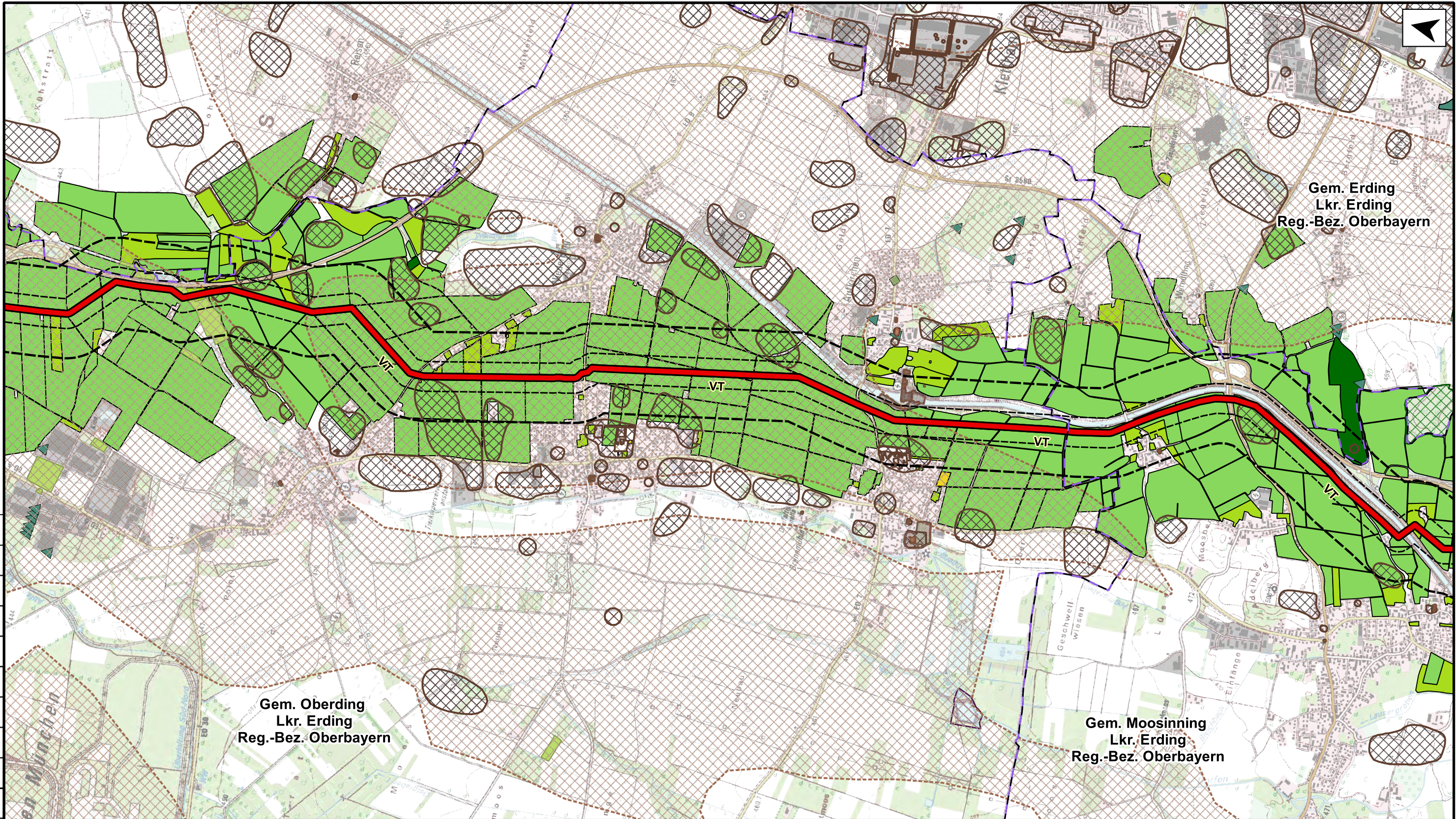

2,0 Km  
1,8 Km  
1,6 Km  
1,4 Km  
1,2 Km  
1,0 Km  
0,8 Km  
0,6 Km  
0,4 Km  
0,2 Km  
0,0 Km

0,0 Km	0,2 Km	0,4 Km	0,6 Km	0,8 Km	1,0 Km	1,2 Km	1,4 Km	1,6 Km	1,8 Km	2,0 Km
<b>Leitung</b>										
Vorzugstrasse Varianten										
<b>Untersuchungsraum</b>										
100 m Korridor 300 m Korridor										
<b>Verwaltungsgrenzen</b>										
Gemeinde Landkreis Regierungsbezirk										
<b>Kulturgüter</b>										
Naturdenkmal Geschützter Landschaftsbestandteil										

Geotope	Kulturelle Einrichtung	Baudenkmäler	Bodendenkmäler	Bodendenkmäler Verdachtsflächen	Landschaftsprägende Denkmäler	Geschützter Landschaftsbestandteil	Naturdenkmal
---------	------------------------	--------------	----------------	---------------------------------	-------------------------------	------------------------------------	--------------

<b>Sachgüter</b>	
Abbau von Bodenschätzen	Abbau von Bodenschätzen geplant
Bannwald (Art. 11 BayWaldG)	Wald

<b>Landwirtschaftliche Nutzung</b>	
Ackerland, allgemein	Hopfen
Grünland, allgemein	Baumschule
Obstanbaufläche	

Plan-Berichtigungen		
Revision	Datum	Freigeb.

<b>Planverfasser</b>		<b>Vorhabensträger</b>	
<b>Loopleitung Forchheim - Finsing "LFF"</b>			
Bundesland:	Bayern	Proj.-Nr. LB 13065	Leitungs-Nr.: 026/411/000
Reg-Bez.:	Oberbayern	Komm.Nr. OGE	Revision 00
Landkreise:	Erding	Maßstab 1:25.000	Blatt-Nr. 09
Umweltverträglichkeitsstudie Schutzgüter Kultur- und Sachgüter Bestand		Dokumenten Nr. OGE.TLN.05.0070.13065	

Anschl.-Blatt 08

gezeichnet: 31.07.2014, DSCH, Dr. H. M. Schober GmbH  
geprüft: 31.07.2014, UM, Dr. H. M. Schober GmbH

freigegeben: 07.08.2014, Sanzenbacher, Open Grid Europe GmbH

Geobasisdaten © Bayerische Vermessungsverwaltung 2014

Anschl.-Blatt 10

